



ABAX PARKING





ABAX+ EASY PARK= ABAX PARKING

HVORDAN FUNGERER DET?

Har du ett abonnement med EasyPark kan du enkelt starte og avslutte en parkeringsavgift direkte i mobilen – via appen eller en telefonsamtale. Har du ikke et abonnement hos EasyPark kan dette bestilles via ABAX eller direkte via EasyPark på telefon: 0770-870000.

For deg som har ABAX har det blitt enda enklere. Det holder at du kjører bilen bort fra parkeringsplassen for at parkeringen skal avsluttes.

Ved å fylle inn det samme registreringsnummeret i EasyPark og ABAX, får du alle parkeringskostnader på samme sted. Fakturaen for parkeringen kommer fra EasyPark.

FOR YRKESBILER

Parkeringsavgiftene legges automatisk sammen med den aktuelle reisen. Dette gir bedriften muligheten til å fakturere sine kunder både for kjøring, bompasseringer og parkering - alt basert på data fra kjøreboken.

FOR PRIVATBILER

Parkeringsavgiftene legges automatisk sammen med den aktuelle reisen, og vises i brukerens kjørebok. Utgiftene markeres slik at man kan kreve godtgjørelse for de utlegg man har hatt på reisen. Nødvendig dokumentasjon og kvittering har man tilgang til via ABAX kjørebok, og kan vedlegges når man leverer en kjørebok til arbeidsgiveren.

FIRMABILER

Parkeringsavgiftene legges automatisk sammen med den aktuelle reisen, og vises i brukerens kjørebok. Utgiftene markeres slik at man kan kreve godtgjørelse for de utlegg man har hatt på reisen. Det finnes et separat skjema for å kreve godtgjørelse for parkering og bompenge. Her kommer alle detaljer om parkeringer/ bompenge, sammen med reisen, som styrker at kostnadene er tjenesterelatert.

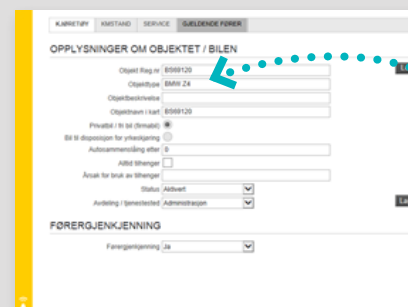

KARTEBY AMSTANG SERVICE GJELDENE FORER

OPPLYSNINGER OM OBJEKTET / BILEN

Objekt Reg nr: ES68120
 Objekttype: BAKK 24
 Objektbeskrivelse:
 Objekt navn i kart: ES68120
 Privat / In til (merk):
 Er til disposisjon for utleiering:
 Adresseromdeling eller 0:
 ABAX bilenger:
 Ansak for bruk av bilenger:
 Status: Aktivert
 Audoering / Sporeteknisk Administrasjon:
 Logg ut

FORER GJENKJENNING

Følgeregistering: Ja

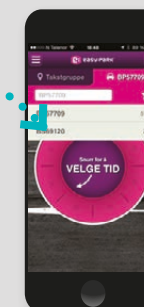

Parkeringsutgiftene oppdateres automatisk i systemet etter en utført reise. Føreren kan også skrive opp en egen sum for parkeringen, men må da bevise dette med en kvittering.

Vil man se mer informasjon om parkeringen, kan man med enkelhet se detaljer om hver parkering.

Vil man se hvilke reiser som har en parkeringsutgift koblet til seg, kan man enkelt se dette i listen over reiser. EasyPark-logoen til høyre indikerer at en parkeringsutgift har blitt tillagt reisen. Den samme logoen finnes også med i de leverte kjørebøkene for privatbiler, sammen med kvittering for kostnadene.

Navn / Ans.br. / Reg.nr.	Dato - t.	Adresse	Tid / Dist.	Formål / Tillegg
Hilde Quinsgaard 000000 - BR13350	START: 05.02.14 08:02 STOPP: 05.02.14 08:18	NO, 1338 Sandvika, Brynsveien N, 1350 Bærum, Lommedalen, Skreddergata	15,9 min 11,3 km	Hjem - Lommedalen skole
Hilde Quinsgaard 000000 - BR13350	START: 05.02.14 13:41 STOPP: 05.02.14 13:58	N, 1350 Bærum, Lommedalen, Skreddergata NO, 1338 Sandvika, Brynsveien	17,4 min 9,9 km	Lommedalen skole - Hjem
Hilde Quinsgaard 000000 - BR13350	START: 05.02.14 16:58 STOPP: 05.02.14 17:23	NO, 1338 Sandvika, Brynsveien NO, 0668 Oslo, Strømsveien	25,0 min 23,9 km	Hjem Bompenger, parkering
Hilde Quinsgaard 000000 - BR13350	START: 05.02.14 19:44 STOPP: 05.02.14 20:10	NO, 0668 Oslo, Strømsveien NO, 1338 Sandvika, Brynsveien	25,7 min 24,2 km	Hjem
Totalt Avdeling: Administrasjon		Kjørelengde	Tid	
		69,3 km	1 time, 24 min	

ABAX+
EASY PARK=
ABAX PARKING

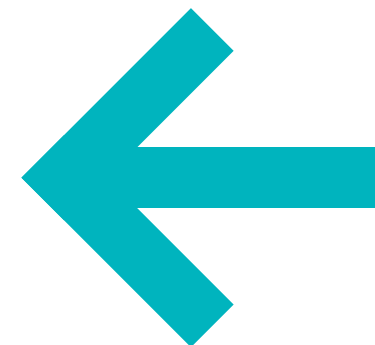

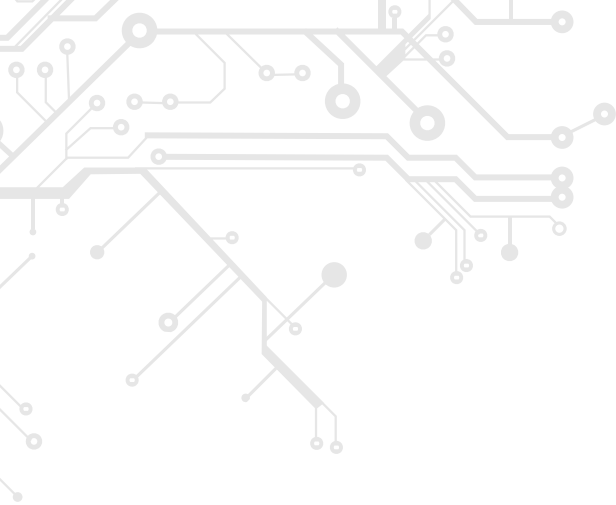

PEOPLE TECHNOLOGY PRODUCTS

The difference is ABAX™



ABAX as, Hamnergata 24, NO-3264 Larvik,
22 22 22 99, kundesenter@abax.no, www.abax.no